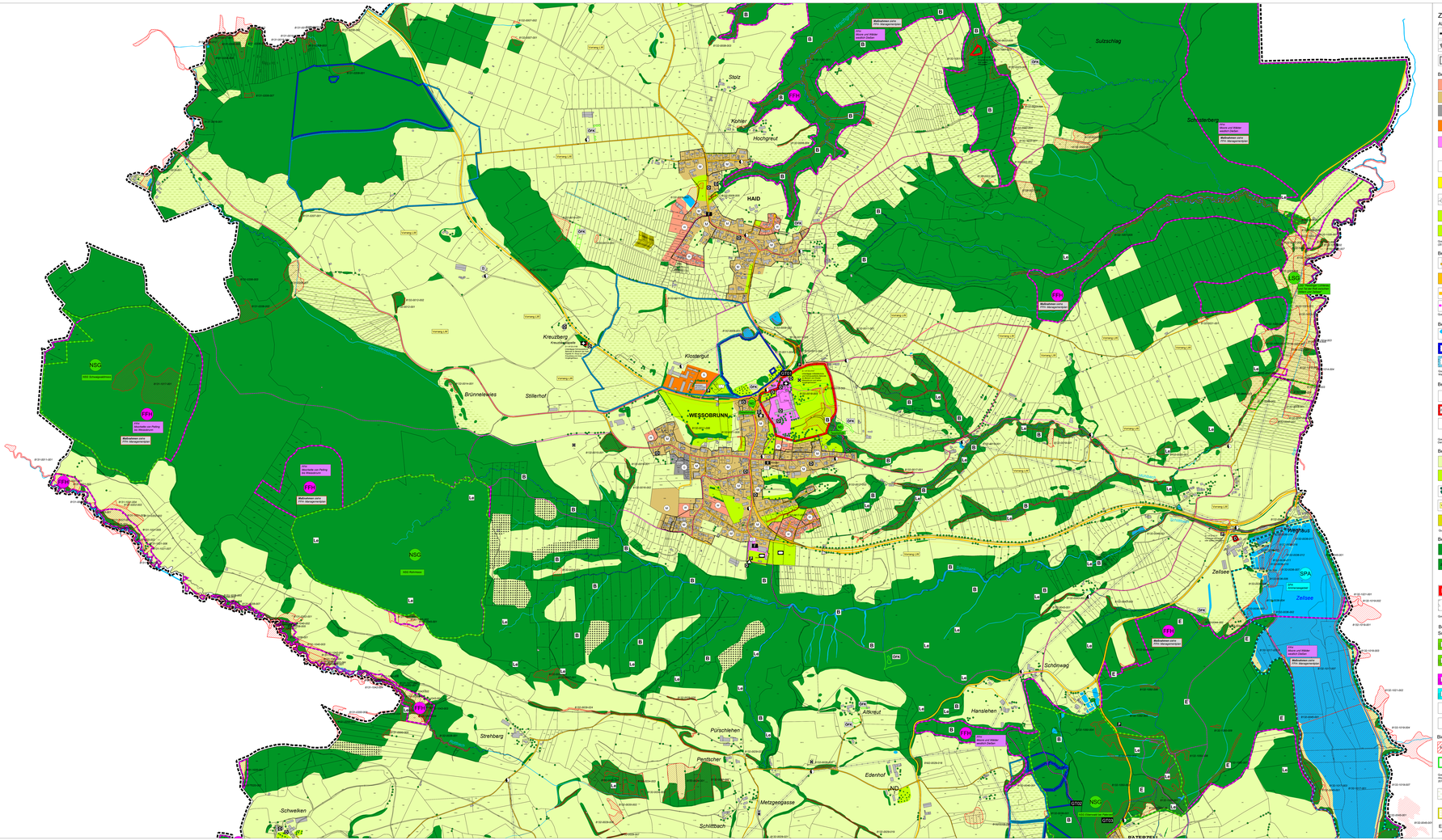
WESSOBRUNN
HAID
Kloster
Kreuzberg
Brünneleswes
Stillerhof
Stolz
Köhler
Hochgreut
Sulzschlag
Schwellerberg
Weghof
Zeilsee
Schönwag
Hanslehen
Altkreut
Pürschlehen
Penttscher
Edenhof
Metzgengasse
Schmittach
Strehberg
Schwelken
Bauernhof mit Pferdehaltung
Wiese und Weiler entlang Gießen
Wiese und Weiler entlang Gießen
Wiese und Weiler entlang Gießen